

# ¿Quién dijo "colegio hospitalario"?

José Luis Flores

Laura Fernández Gallén

Ilustraciones de Ángela González



Fundación Educativa  
Carolina Labra Riquelme



**fundación sm**

# ¿Quién dijo “colegio hospitalario”?

José Luis Flores

Laura Fernández Gallén

Ilustraciones de Ángela González



BIENVENIDOS A MI HISTORIA. ¿ESCUCHAN A ESA GRITONA? PUES ESA SOY YO.

**¡NO!**

**¡NO!**

NO VOY  
A IR.



POR SI LES INTERESA, MI NOMBRE ES VALENTINA, Y SIEMPRE TENGO LA RAZÓN...

¡NO INSISTAN!

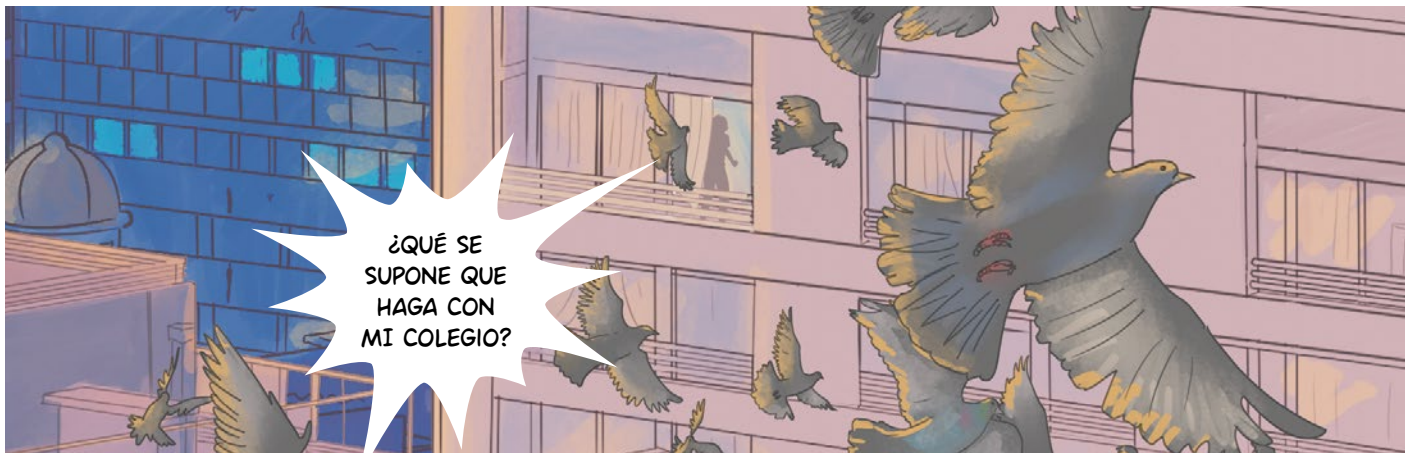

¿QUÉ SE SUPONE QUE HAGA CON MI COLEGIO?

BUENO,  
ESO CREÍA  
ENTONCES.



TRANQUILA,  
SOLAMENTE VA A  
SER HASTA QUE  
ESTEMOS SEGUROS...

¿SEGUROS DE  
QUÉ? ¡SI YO ESTOY  
PERFECTA!



ESCÚCHENME, VERÁN QUE BUENA SOY ARGUMENTANDO.

YO ME SIENTO BIEN. ADEMÁS, NINGUNO DE USTEDES TIENE QUE AGUANTARSE ESOS EXÁMENES.

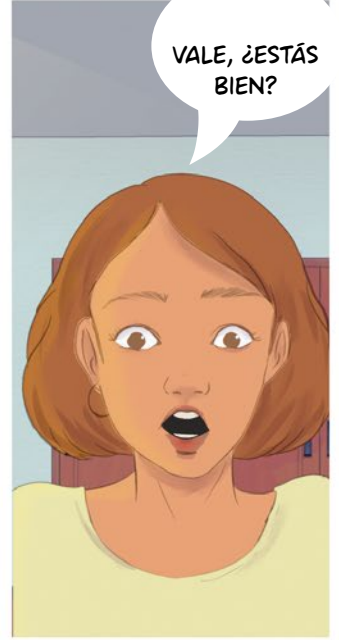
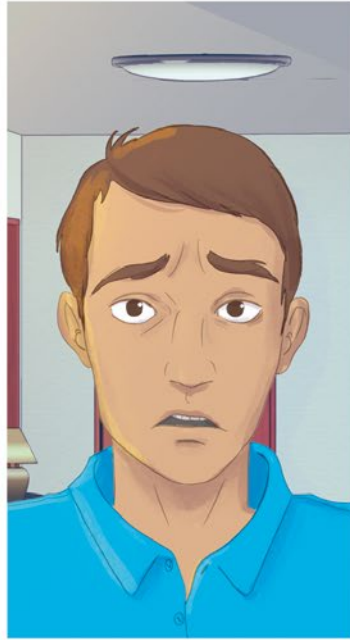

VALE, ¿ESTÁS BIEN?



COMO LES DECÍA, MI NOMBRE ES VALENTINA, Y SIEMPRE TENGO LA RAZÓN...



AUNQUE, EN RARAS OCASIONES, PUEDO EQUIVOCARME... UN POQUITO.

NO ME DIGAN  
DÓNDE ESTOY,  
LO SÉ MUY BIEN.  
LLEVO UNA  
HORA DESPIERTA,  
SIMPLEMENTE  
NO QUIERO  
ABRIR LOS OJOS.

TIENES VISITAS.  
¿NO VAS A  
RECIBIRLAS COMO  
CORRESPONDE?



EL DOCTOR  
DICE QUE YA  
ESTÁS MEJOR.

O SEA, YA NOS  
PODEMOS IR.  
¿VERDAD, MAMÁ?...  
¿MAMÁ?



ADIÓS PROYECTO DE ROBÓTICA, Y YO QUE  
TENÍA GANAS DE CONSTRUIR MI PROPIO R2D2.



"ME TEMO QUE  
NO, TUVISTE UNA  
PEQUEÑA RECAÍDA",  
DIJO EL BUEN  
DOCTOR WALTER.

"DOS O TRES  
MESES. SEGÚN  
COMO ANDES",  
EXPLICO MI  
MAMÁ.

ES OFICIAL, MI VIDA  
SE ACABÓ.

ADIÓS AL EQUIPO. CON LO QUE COSTÓ VOLVER A  
INTEGRARME LA ÚLTIMA VEZ QUE ESTUVE AFUERA.

CUATRO DÍAS AQUÍ. NO CREÍAN QUE ME IBA A QUEDAR QUIETA, ¿VERDAD?



YA VEO QUE  
TE SIENTES  
MEJOR.

BUENO SÍ,  
ME ESTABA  
ABURRIENDO  
UN POQUITO.

PUES ENTONCES,  
TE TENGO UNA  
BUENA NOTICIA.

ES HORA DE  
VOLVER AL  
COLEGIO.



VOLVER A CLASES DIJO EL DOC, CLARO, PERO NO A MI CLASE.



MÁS ENCIMA COMPAÑEROS GUAPOS Y UNA TODO LOOK HOSPITAL.

¡BIENVENIDA!  
TÚ DEBES SER  
VALENTINA.

MI NOMBRE  
ES CLAUDIA  
Y SERÉ  
UNO DE TUS  
PROFESORES.

ÉL ES  
GABRIEL.

TE EXPLICARÁ  
ALGUNAS COSAS  
MIENTRAS ESTÁN  
EN RECREO.

GABRIEL...  
¿TE GUSTA  
STAR WARS?

NO TE VEÁS MUY  
CONTENTA AHÍ DENTRO.  
ALÉGRATE, SOMOS GENTE  
DIVERTIDA, ¿SABES?

¿A QUIÉN NO?  
BUENO LAS TRES  
ORIGINALES... OYE,  
DIME GABO, ¿YA?

GABO LLEVA UN AÑO EN ESTA ESCUELA, Y  
YO QUE ME ESTABA QUEJANDO.

AUNQUE NO  
SOMOS MUCHOS,  
HAY CHICOS  
DE TODAS LAS  
EADAES.

VISTE A LOS  
PEQUEÑITOS, Y  
ESTOS OTROS  
BANDIDOS SON DE  
BÁSICA.





SEGÚN GABO,  
TODOS TRABAJAN  
EN SU CICLO  
CORRESPONDIENTE,  
PERO CADA  
TANTO REALIZAN  
ACTIVIDADES  
TODOS JUNTOS.



AQUÍ LAS COSAS  
SON UN POCO MÁS  
FLEXIBLES QUE EN  
TU COLEGIO.



HAY NIÑOS QUE  
ESTÁN UN RATO  
CON NOSOTROS,

PERO TIENEN QUE  
VOLVER A SUS  
TRATAMIENTOS.



LA CLASE ESTÁ  
POR EMPEZAR,  
Y QUIERO  
PRESENTARTE A  
LOS OTROS.



CON EL TIEMPO ME DI CUENTA DE LO VALIOSO DE LA ESCUELA...

LA ALEGRÍA QUE APORTA A MI CORAZÓN Y A LA RECUPERACIÓN DE MIS COMPAÑEROS.



MANUEL ESTUVO POCO MÁS DE CUATRO MESES RECIBIENDO TRATAMIENTO POR UNA AFECCIÓN CARDIACA, HOY VUELVE CASA.



LO QUE ES MUY BUENO, PORQUE EL CHICO QUIERE DEDICARSE A LA INVESTIGACIÓN CIENTÍFICA.



PERO NO TODOS LOS NIÑOS PUEDEN IR HASTA LA SALA DE CLASES, Y RECIBEN SU CLASE EN SU CAMA.

LOS PROFESORES TRABAJAN CASI TODAS LAS MATERIAS QUE LES CORRESPONDEN POR CICLO.



¡VALE! ¡EL PROFE ME DEJÓ VARIAS TAREAS! ¿QUIERES LEER CONMIGO?

...Y ESA CIUDAD MARAVILLOSA SE LLAMABA BAJO RAÍZ...



A VECES, SI SE PUEDE, LE LEO A MI COMPAÑERA DE HABITACIÓN, ME CAE BIEN. NO SOY TAN MALA COMO CREÍAN, ¿VERDAD?

HAY MAÑANAS EN QUE TE PREGUNTAS SI EL MUNDO EXTERIOR SE HABRÁ OLVIDADO DE TI.



Y ES BUENO SABER QUE NO ES ASÍ. AMIGOS Y FAMILIA VAN DEJANDO SUS MUESTRAS DE CARIÑO CADA CIERTO TIEMPO.



MIS COMPAÑEROS DEL COLEGIO LE PUSIERON VALE-R2 AL ROBOT EN EL QUE TRABAJABAN.

MUY BONITO DE SU PARTE... AL MENOS ESO CREO.



PERO LO CIERTO ES QUE A MI AÚN ME QUEDA UN BUEN TIEMPO AQUÍ, Y ESO NO ES ALGO MALO.

VALE, TE PRESENTO A SERGIO, VA A ESTAR UN TIEMPO CON NOSOTROS,

¿CREES QUE PUEDES ORIENTARLO UN POCO?



VAMOS, TE VOY A MOSTRAR EL LUGAR. AUNQUE NO LO CREAS, TE VA A GUSTAR



HOLA MI NOMBRE ES VALENTINA, Y SÍ PUEDO EQUIVOCARME DE VEZ EN CUANDO.



ESTA ES MI HISTORIA, PARA BIEN O PARA MAL, ESTÁ RECIÉN COMENZANDO.



### ¿El horario es el mismo que en mi colegio de siempre?

El horario del colegio hospitalario es más corto. En el aula hospitalaria es de 9h a 13h y si estás en sala cama, el o la docente también vendrá en esa franja horaria; sin embargo, ese horario es flexible y depende de las necesidades de los estudiantes. En el caso de la atención domiciliaria, se pactará el horario con anticipación.

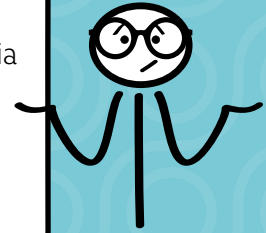

### ¿Cuántos estudiantes hay en el colegio hospitalario?

La cantidad de alumnos es variable: depende de los niños y jóvenes hospitalizados y de las derivaciones médicas realizadas en cada centro.



### Al colegio hospitalario, ¿asistiré con compañeros de mi curso?

En el aula hospitalaria hay un curso multigrado, en el que encontrarás compañeros de diferentes edades. Según las actividades que realicemos, nos dividimos por ciclos.

### ¿Qué sucede si no puedo desplazarme al aula hospitalaria?, ¿pierdo la atención?

Si no puedes ir, no te preocupes, existen tres tipos de atención: en el aula hospitalaria, en la sala-cama y domiciliaria. El aula hospitalaria es una clase en la que participan estudiantes hospitalizados o que se atienden ambulatoriamente para sus tratamientos y realizamos las actividades en conjunto, de acuerdo a las asignaturas de cada nivel educativo. Cuando un niño o una niña no puede asistir al aula hospitalaria, los docentes trabajan con él o ella de forma individualizada en la sala-cama: le pueden entregar, por ejemplo, sets de trabajo y libros para leer. También existe la atención domiciliaria, que es para pacientes dados de alta y que por orden médica deben permanecer por periodos largos en su casa. En este caso, el o la docente acude a su casa dos veces por semana y trabajan en conjunto con la familia.





### ¿Qué sucede si me siento mal un día?

La pedagogía hospitalaria es flexible a tu salud y tratamiento; por eso, si necesitas descansar, no hay problema. Si quieres, además, las y los docentes pueden dejarte material para que trabajes cuando te sientas mejor.

### ¿Qué sucede si tengo un examen?

Si tienes un examen y estás en el aula hospitalaria, puedes irte a hacerlo y volver más tarde o irte antes. Si estás en sala-cama, nos organizamos para atenderte en otro momento de la mañana o, si es más largo, te podemos dejar material para que trabajes cuando llegues a tu habitación.



### En mi colegio de siempre estamos trabajando una unidad y no quiero atrasarme. ¿Me pueden ayudar?

Si vas a pasar un tiempo en el colegio hospitalario, las y los docentes harán lo posible por comunicarse y coordinarse con tu colegio y apoyarte con lo que están trabajando en tu curso. Además, puedes explicar a los profesores en qué están trabajando para que te entreguen actividades relacionadas con ello.



### Si estoy mucho tiempo en el colegio hospitalario, ¿voy a perder el curso?

Los colegios de la FCLR cuentan con el reconocimiento y apoyo del Mineduc. Esto significa que, durante el tiempo que estés asistiendo en un colegio de la fundación, seguirás dentro del sistema regular de educación y se reconocerán la asistencia y las evaluaciones realizadas.

Todo fue alegría, y me acogieron muy bien.  
No se dejen llevar por las cosas que dicen los demás (especialmente si son malos)  
Ven y conoce por ti mismo.

Carolina, 17 años  
Santiago, Chile.



TIP: Sé tu mismo, no pretendas ser alguien más.



Colegio Hospitalario  
hospital militar

Valentina  
17 años

TIP: llega con la mejor intención, verás cómo vas a mejorar.

Millaray. G.M.

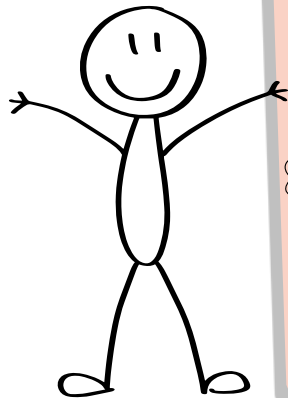
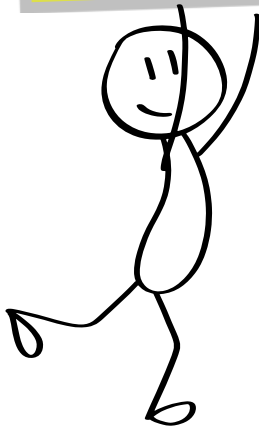

- Respeto mutuo.
- Respeta a tus compañeros y aprende de tus profesores.
- La escuela es un lugar divertido si quieres aprender y valorar a tus compañeros ya que el respeto es la base del éxito.

UN MUNDO  
SIN RACISMO  
NI VIOLENCIA...  
¡TÚ PUEDES HACER  
LA DIFERENCIA!

Roberto

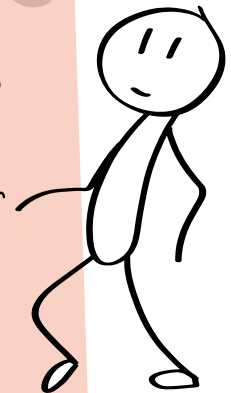



Yo llegué muy tímida, sin hablar y con miedo a la gente, no soy muy sociable, pero me acogieron muy bien y fueron muy respetuosas, me entendieron bien, a pesar de llevar solo una semana me siento muy cómoda y dan ganas de venir al colegio, cosa que solo hace 2 semanas lo único que quería era nunca más entrar a un colegio, pero el ambiente es tan tranquilo y te da un aire de seguridad, y de poder ser tú mismo.

Camila Paz 17 años 3 medio

### Una buena anécdota

- Una buena anécdota fue cuando llegué a este colegio, nerviosa y me recibió un compañero llamado Hernán y me guió.
- Otra buena anécdota es cuando fue fiestas patrias todos estábamos unidos y felices.

Diego Sepúlveda, 17 años

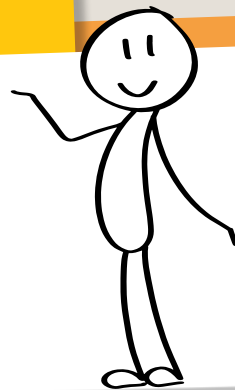

AKÍ SERÁS  
ACEPTADO  
AL 100%

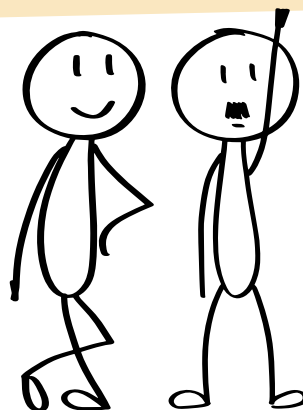



*¿Quién dijo “colegio hospitalario”?*

José Luis Flores

Laura Fernández Gallén

Ilustraciones de Ángela González

**Dirección editorial:** Arlette Sandoval Espinoza

**Dirección Fundación SM:** Rafael Gómez Ponce

**Edición:** Laura Fernández Gallén - Leontina Vilches Allende

**Estilo:** Víctor Navas Flores

**Dirección de Arte:** Carmen Gloria Robles Sepúlveda

**Coordinación de diseño:** Gabriela de la Fuente Garfias

**Iconógrafa:** Vinka Guzmán Tacla

**Diseño:** Verónica Duarte Matamala

**Producción:** Andrea Carrasco Zavala

[www.grupo-sm.com/cl](http://www.grupo-sm.com/cl)

[chile@grupo-sm.com](mailto:chile@grupo-sm.com)

Atención al cliente / Teléfono 600 381 13 12

©SM S.A.

Coyancura 2283, oficina 203

Providencia, Santiago de Chile

Impresión: Feysler / Impreso en Chile / Printed in Chile

No está permitida la reproducción total o parcial de este libro, ni su tratamiento informático, ni su transmisión de ninguna forma o por cualquier medio, ya sea digital, electrónico, mecánico, por fotocopia, por registro u otro método.

Este cuento forma parte de una serie de tres recursos psicopedagógicos cuyo propósito es dar la bienvenida y acompañar a las y los estudiantes durante la adaptación a la escolarización hospitalaria. En colaboración, **Fundación SM y Fundación Carolina Labra Riquelme** hacen posible este trabajo que surge de la tesis del Proyecto “Recursos psicopedagógicos para la bienvenida y acompañamiento en la pedagogía hospitalaria” de **Laura Fernández Gallén** en la Fundación Carolina Labra Riquelme.

Agradecemos el trabajo desinteresado de **José Luis Flores**, autor de este cuento, su entusiasmo y colaboración.

Para niños  
de 11 en  
adelante

### ¿QUIÉN DIJO “COLEGIO HOSPITALARIO”?

Valentina tiene muchos planes en su colegio, con sus compañeros y compañeras de robótica y con el equipo de vóleybol, pero de un momento a otro todo cambia. Es lo último que quería.

*¿Quién dijo “colegio hospitalario”?* busca conectar con las emociones derivadas del cambio de colegio y de compañeros, y aporta información al niño o niña respecto a la forma en la que funciona el colegio hospitalario. Este proyecto surge de inquietudes de las y los estudiantes de los colegios de la Fundación Carolina Labra Riquelme.

[www.fundacion-sm.org/chile](http://www.fundacion-sm.org/chile)



/edicionesSMChile



/ediciones\_sm



/edicionesmchile



/sm-chile